

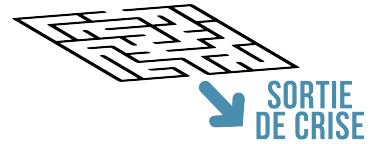

ACCOMPAGNEMENT DE SORTIE DE CRISE CHEZ CATALYSE

Tirer le meilleur de la crise pour en sortir grandi en tant que collectif



■ QUE S'EST-IL PASSÉ PENDANT LA CRISE?

Il est stratégique de revenir sur la façon dont s'est passée la crise dans votre établissement ou dans votre équipe. Chacun aura vécu cette crise différemment: en termes de rythme, d'impact, d'intensité de réaction. Une fois la sortie de crise amorcée, il est temps de reconnecter le collectif et de co-construire l'avenir de l'équipe, de la collaboration. Il s'agit de définir clairement les enjeux, les besoins, les problématiques prioritaires de chaque équipe à accompagner, tout en proposant des réponses pragmatiques, opérationnelles et mesurables.

La démarche CATALYSE de l'après-crise remet l'humain au centre de l'équipe et l'équipe dans une dynamique collective de reconstruction.

- ▶ **Ce qui est en jeu** : autonomie, conditions, communication...
- ▶ **Les niveaux concernés** : individuel, managérial, organisationnel
- ▶ **Ce qui est attendu** : reconnecter, partager, communiquer, innover, transformer...
- ▶ **Ce qui est possible** : libérer la parole, expérimenter, faire participer, accompagner...

■ L'APRÈS-CRISE DOIT SE STRUCTURER EN PLUSIEURS TEMPS

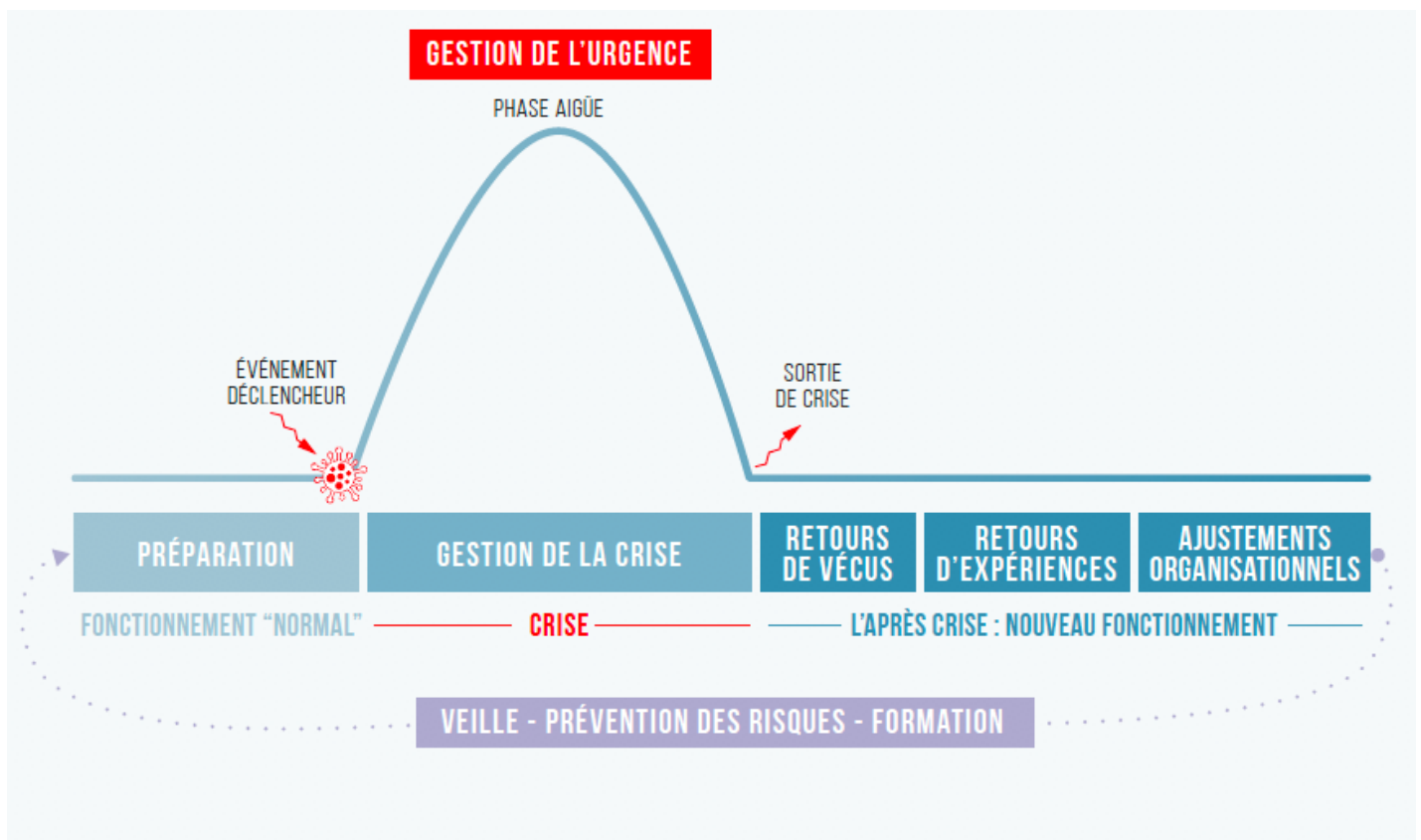

UN ACCOMPAGNEMENT SUR MESURE

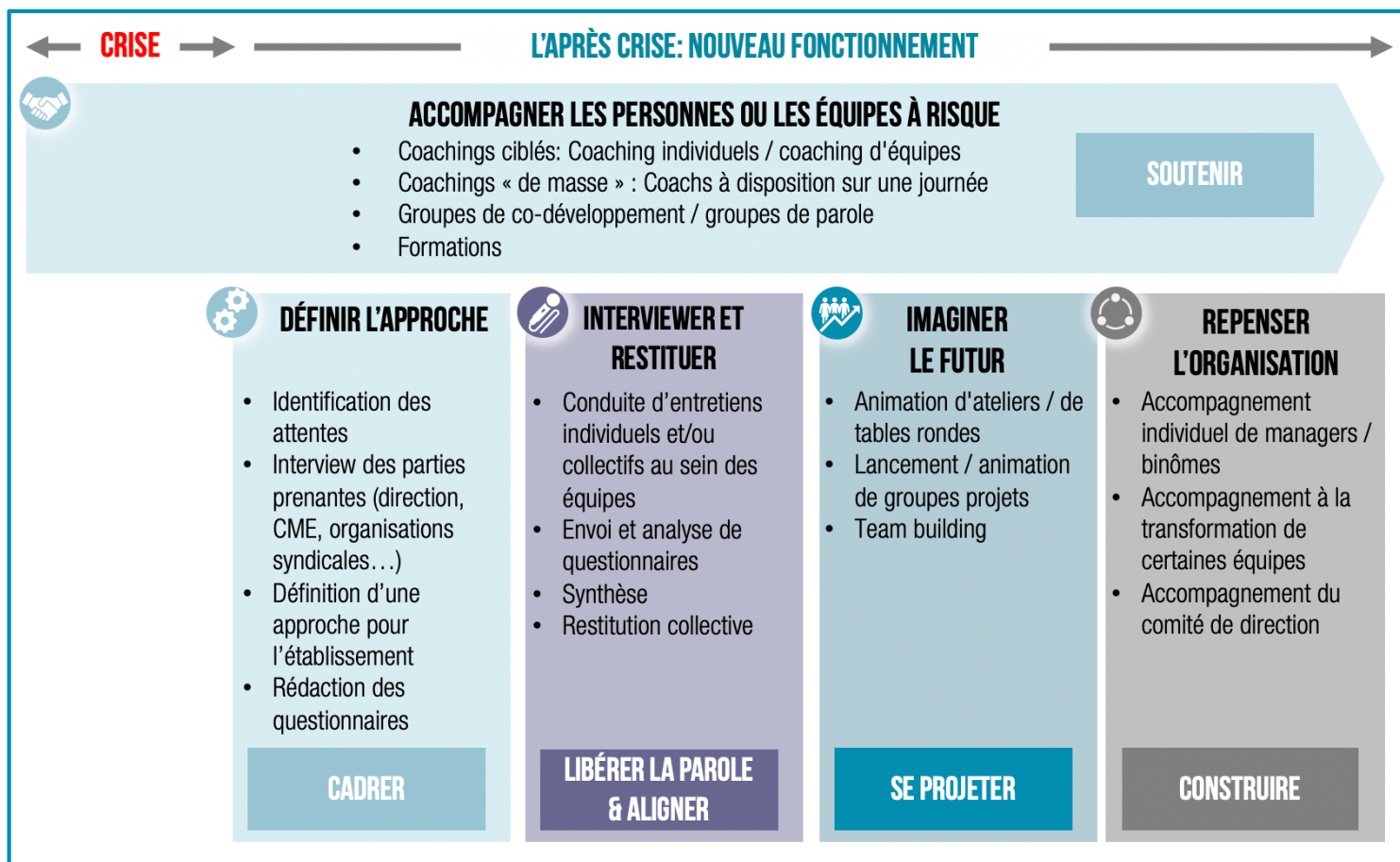

Note : Nos accompagnements peuvent se tenir en présentiel ou à distance suivant les besoins et le contexte sanitaire

QUI EST CATALYSE ?

CATALYSE est un cabinet de coaching dédié au secteur de la santé.

Dans un secteur de la santé très focalisé sur l'expertise technique et le savoir-faire, CATALYSE accompagne les professionnels du secteur de la santé sur le développement de leurs compétences organisationnelles, humaines et leur savoir-être.

CATALYSE propose du coaching individuel et collectif, du coaching de binômes, des diagnostics QVT, du co-développement, des séminaires, formations et conférences.

CATALYSE est organisme de formation enregistré sous le numéro 11755711275 auprès de la DIRECCTE et référencé Datadock

EXEMPLES D'INTERVENTIONS AUTOUR DE LA CRISE

- Orchestrer des retours de vécus et d'expérience pour un établissement
- Former des chefs de service au management et la communication de crise
- Aider un comité de direction à conduire le changement
- Accompagner une équipe qui doit transformer son mode de fonctionnement
- Coacher individuellement un cadre pour consolider le collectif après la crise
- Constituer un groupe de co-développement sur l'épuisement professionnel

POUR TOUTE DEMANDE, NOUS
CONTACTER : CONTACT@CATALYSE.PRO



ET VOUS, QUI S'OCCUPE DE VOUS ?